Nr. 87

Evangelische
Kirchengemeinde
Rohr-Dürrlewang

Gemeindebrief

November 2026 bis März 2027



www.rohr-duerrlewang.de

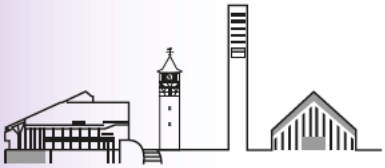

Inhalt:

angedacht	3
ein jahr kindergarten sternschnuppe	4-5
märchenmorgen	5
spende für unser musical	6
musical-rückblick	7
adventsveranstaltungen stephanus	8-9
besuchsdienst	9
weihnachts-gottesdienste	10
besuch aus halmahera zu ende	11
kleidersammlung für bethel	11
kindergarten adventsandacht	12
weltgebetstag	13
brot für die welt	15
musik in der kirche	14-17
abendgottesdienst	17
gottesdienste	18-19
kinder & jugend	20-23
krippenspiele	24
kinderseite	25
umwelttipp	2 + 26
gebrannte mandeln	27
erwachsene	28-30
bibel - gespräch - gebet	31
freud und leid	31
erwachsene im distrikt	32-33
bankverbindungen, impressum	34
anschriften, terminvorschau	34-35
lebendiger adventskalender	36

➡ Laurentiuskirche Rohr

➡ Stephanuskirche Dürrlewang

➡ Rohrer Höhe
(Haus Rohrer Höhe + Hans-Rehn-Stift)

FAIRKAUF ➡ Verkauf fair gehandelter Waren

KINDER-KIRCHE ➡ Kinderkirche



umwelt

Wasser ist Leben!

Ohne Wasser gibt es kein Leben auf unserm Planeten. Wir waren und sind elementar darauf angewiesen, dass wir Zugang zu ausreichend (Süß-)Wasser hatten bzw. haben. Das erkennen wir bereits in vielen biblischen Geschichten, in denen Wasser eine bedeutende Rolle spielt. An diesem Abend wollen wir uns Gedanken zum Thema Wasser machen.

Dazu zeigen wir auch den Film „Auf dem Trockenen", ein Dokumentarfilm von Nico Schmolke und Constantin Stüve aus dem Jahr 2020. Der Grundwasserspiegel sinkt, Seen und Moore trocknen aus, Ernten verdorren - gleichzeitig steigt die Zahl der Swimmingpools. Ein Umdenken ist dringend nötig.

Es gibt aber auch Lösungsansätze: Eine Architektin plant Häuser, die Regenwasser auffangen, eine Pionierin krempelt die Landwirtschaft um.

Die Landesregierungen wollen den Kampf ums Wasser aufnehmen - doch tun sie genug?

Herzliche Einladung zu einem Abend über das Wasser, **Freitag 26. Februar 2027,** 19:30 Uhr Stephanuskirche Dürrlewang.

Dr. Jürgen Franke



Guter Hoffnung sein …

Liebe Leserin, lieber Leser,

wenn Frauen schwanger sind, sagt man auch, sie seien „guter Hoffnung". Wie es wohl Maria ging, als sie erfahren hatte, dass sie unverhofft schwanger war und dann noch von einem Engel mitgeteilt bekam, dass sie Gottes Sohn gebären sollte?

Vielleicht ein bisschen viel auf einmal. Und dann noch die Geburt in einer ihr fremden Umgebung. In einem Stall! Würdig genug für „Gottes Sohn"?



Keine guten Vorzeichen auf das Leben des Messias. Maria hätte Grund genug, an der Verheißung zu zweifeln. Und dennoch hat Maria wohl auf Gott vertraut und sie hat ihn dafür gepriesen:

Meine Seele erhebt den Herrn,
und mein Geist freut sich Gottes,
meines Heilandes –
denn er hat die Niedrigkeit seiner Magd angesehen.

Maria hofft darauf, dass Gott für alle Schwachen und im Leben Benachteiligten da ist. Gerade das Kind im Stall ist das Startzeichen für einen Umbruch, für den Beginn einer neuen Welt. Für eine Welt, die anders ist als die jetzige, in der Menschen die oft ungerechten Regeln aufstellen. Eine Welt, die umgedreht wird: in der die Reichen arm werden und die Hungernden satt.

Maria kann uns in unserem familiären und gesellschaftlichen Leben sowie in politisch unruhigen Zeiten ein Beispiel sein, wie wir trotz allem voller Hoffnung sein können, wenn wir auf Gott vertrauen. Wie wir helfen können, die Welt mit zu verändern, wenn wir Gottes Botschaft von Weihnachten aufnehmen.

Ich wünsche Ihnen eine schöne Weihnachtszeit und einen Start ins neue Jahr voll guter Hoffnung,

Ihr Pfarrer

Markus Laidig



Markus Laidig

Ein Jahr Kindergarten Sternschnuppe im Gemeindezentrum – angekommen und mittendrin

Vor einem Jahr hieß es für den Kindergarten Sternschnuppe Kisten packen, Räume wechseln und sich auf etwas Neues einlassen. Unser Umzug in das Gemeindezentrum war ein großer Schritt. Heute, ein Jahr später, können wir sagen: Wir sind hier angekommen!



Eingang

Die Räume im Untergeschoss sind zu einem vertrauten Ort für unsere Kinder geworden. Hier wird gespielt, gebastelt, gesungen, gelacht und gemeinsam die Welt entdeckt. Mit den neuen Räumlichkeiten hat sich auch unser Miteinander verändert: Unsere beiden Gruppen, die bisher teiloffen gearbeitet haben, sind noch enger zusammengerückt und zu einer gemeinsamen Gruppe zusammengewachsen. So erleben die Kinder und wir als Team den Alltag noch mehr als Gemeinschaft und wir fühlen uns hier alle sehr wohl und willkommen.



Rotes Zimmer



Gelbes Zimmer

Die Zeit im Gemeindezentrum ist für uns nicht nur eine Übergangslösung. Sie bietet viele Möglichkeiten für neue Begegnungen und gemeinsame Erfahrungen. Wir sind gespannt, was die kommende Zeit noch für uns bereithält und wie wir das Miteinander weiter gestalten können.



Bewegungsraum

Gleichzeitig freuen wir uns schon auf unseren Neubau in der Schönbuchstraße und auf unser zukünftiges Kindergarten-Zuhause. Bis dahin werden wir die Zeit



Atelier

im Gemeindezentrum genießen und noch viele schöne Erinnerungen sammeln und freuen uns auf die ein oder andere Begegnung.

Ein besonderer Dank an dieser Stelle an alle Gruppen und Mitglieder der Kirchengemeinde, die durch unseren Einzug auf Räume verzichten oder ihre gewohnten Abläufe verändern mussten. Wir wissen die Rücksichtnahme, Flexibilität und Unterstützung sehr zu schätzen.

Vielen Dank, dass wir hier sein dürfen!

EVANGELISCHER KINDERGARTEN

STERNSCHNUPPE

märchenmorgen

Märchenmorgen –
eine Auszeit für Körper, Geist und Seele

Samstag, 16. Januar 2027, 9.00–12.00 Uhr, Stephanuskirche
Ein Vormittag zum Innehalten, Genießen und Auftanken! Märchen erzählen von den großen Fragen des Lebens, von Mut, Zuversicht und verborgenen Kraftquellen. Gemeinsam tauchen wir in die Bilderwelt eines Märchens ein und entdecken, was uns seine Weisheiten heute sagen können. Sanftes Yoga, bewusstes Atmen und kleine Momente der Stille schenken Körper und Seele wohltuende Augenblicke. Ein gemeinsames Frühstück bietet Raum für Begegnungen und Gespräche.
Alle Interessierten sind herzlich willkommen. Yoga-Vorkenntnisse sind nicht erforderlich.
Gestaltung: Regina Schleid, freie Erzählerin und Yogalehrerin

Kontakt und Anmeldung: Sigrid Jakobs,
☎ 0157 55940244,
Sigrid.jakobs@rohr-duerrlewang.de

Die Teilnahme ist kostenfrei. Über eine Spende zur Deckung der Unkosten freuen wir uns.



spende für unser musical

71 junge Stimmen, ein Musical voller Hoffnung – und eine Geschichte, die bis heute bewegt.
Der Kinder- und Jugendchor Rohr ist mittlerweile der größte Kinder- und Jugendchor Stuttgarts. Am 6. und 7. November bringt er das Musical „Mose" auf die Bühne. Es erzählt von der Befreiung aus der Sklaverei in Ägypten, von einem unerwarteten Auftrag und von Moses Mut, die Israeliten in die Freiheit zu führen. 13 mitreißende Songs lassen diese Geschichte lebendig werden.

Mich begeistert besonders, was dieses Projekt jungen Menschen ermöglicht: Sie entdecken ihre Stimme, wachsen über sich hinaus und erleben, was sie gemeinsam schaffen können. Und wer ein Musical schon einmal von der ersten Probe bis zur Aufführung begleitet hat, weiß, wie viel Engagement in jedem einzelnen Moment auf der Bühne steckt.
Mein besonderer Dank gilt Michael Püngel, der den Chor mit viel Herzblut leitet. Ebenso danke ich den 25 bis 30 Ehrenamtlichen, die vor und hinter den Kulissen mitwirken und dieses Musical möglich machen.

Als Leiter Private Banking Vaihingen freue ich mich sehr, dass wir als BW-Bank das Musical in guter Tradition erneut unterstützen. Solche Projekte machen unseren Stadtteil lebendig – und zeigen, wie viel möglich ist, wenn Menschen sich füreinander engagieren.

Olaf Vogt



von links: Michael Püngel, Pfarrer Markus Laidig, Olaf Vogt (Leiter Private Banking)















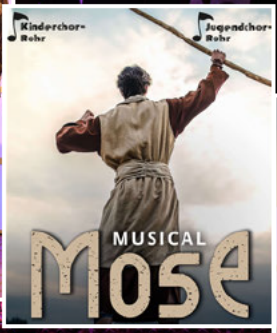
Kinderchor Rohr
Jugendchor Rohr
MUSICAL
Mose







adventsveranstaltungen stephanus

Herzliche Einladung zu unseren Stephanus-Adventsveranstaltungen Immer montags um 17.00 Uhr in der Stephanuskirche.



Susanne Abrell lädt am **30. November 2026** um 17:00 Uhr in die Stephanuskirche zum **gemeinsamen Weihnachtsliedersingen** mit anschließendem Punsch und Christstollen ein.



Regina Schleid lädt am **7. Dezember 2026** um 17:00 Uhr in die Stephanuskirche zu **Bratäpfeln und Geschichten** ein. Damit jeder einen Apfel abbekommt, bitten wir um Anmeldung bei
Sigrid Jakobs
sigrid.jakobs@rohr-duerrlewang.de
☎ 0157 559 402 44

Hans Ulrich Lebherz und Benedikt Kasprik laden am **14. Dezember 2026** um 17:00 Uhr in die Stephanuskirche zu einer **kleinen Andacht und Musik** ein. Im Anschluss gibt es heisse Schokolade und Gebäck.



Gerhard Kiefer lädt am **21. Dezember 2026** um 17:00 Uhr in die Stephanuskirche ein, um bei Kerzenschein **Gedanken und Geschichten zur Weihnachtszeit** zu lauschen. Im Anschluss wird es eine kleine Stärkung geben.



Verkaufstische während der Adventszeit im Gemeindehaus

Auch in diesem Jahr wird das Kinderhaus Galileo wieder Tische im Gemeindehaus aufstellen, die zum Schauen und Kaufen einladen. Es wird selbstgemachte Marmelade, leckere Plätzchen, gebrannte Mandeln, Holunderblütensirup, Taschen, Kulturtaschen, und jede Menge weihnachtliche Basteleien geben. Schauen Sie doch einfach mal vorbei!



Taizé-Gebet in der Adventszeit

In der Adventszeit ist bei vielen das Bedürfnis nach Innehalten und Ruhe groß, obwohl oder weil gerade diese Zeit im Gegensatz dazu oft von Stress und Hektik geprägt ist.



Das **Taizé-Gebet** in der Stephanuskirche bietet einen Raum der Stille, der Musik mit den ruhigen Gesängen von Taizé, der Gemeinschaft und des Gebets mitten im Trubel der Adventszeit. — Gemeinsam singen, beten, Bibeltexte hören, Stille erleben, Gott suchen. Das Taizé-Gebet dauert ca. 35-40 Minuten.



Termine:
Freitag, 4. Dezember 2027
Freitag, 18. Dezember 2027
jeweils um 18:30 Uhr in der Stephanuskirche

Besuchsdienst

Mitarbeiterinnen und Mitarbeiter im Besuchsdienst überbringen die schriftlichen Geburtstagsgrüße der Kirchengemeinde an Seniorinnen und Senioren ab dem 80. Lebensjahr. Die Mitarbeitenden im Besuchsdienst können jeweils individuell entscheiden, welche und wie viele Besuche sie übernehmen möchten.
Die Besuchsdienstgruppe trifft sich alle drei Monate; dabei werden die Geburtstagsbesuche für das nächste Quartal verteilt.
Das nächste Treffen des Besuchsdienstes ist am **Montag, 25. Januar 2027**, um 15:00 Uhr im Untergeschoss der Laurentiuskirche.

Wenn Sie Fragen oder Interesse haben, melden Sie sich gerne bei Pfarrer Lebherz, ☎ (0711) 745 14 06.

„Schafft dir ein Nebenamt, ein unscheinbares, vielleicht ein geheimes Nebenamt. Tu die Augen auf und suche, so ein Mensch ein bisschen Zeit, ein bisschen Freundlichkeit, ein bisschen Teilnahme, ein bisschen Gesellschaft braucht. Vielleicht ist es ein Einsamer oder ein Verbitterter oder ein Kranker oder ein Ungeschickter, dem du etwas sein kannst. Lass dir ein Nebenamt, in dem du dich als Mensch an Menschen ausgibst, nicht entgehen. Es ist dir eines bestimmt, wenn du es nur richtig willst.“ (Albert Schweitzer)



Evangelische Kirchengemeinde Rohr-Dürrlewang

Weihnachts-Gottesdienste

Heiligabend, 24. Dezember 2026

- 15:30 Uhr Laurentiuskirche mit Krippenspiel der Kinderkirche (Diakon Michael Püngel)
- 17:00 Uhr Laurentiuskirche mit Posaunenchor (Pfarrer Markus Laidig)
- 17:00 Uhr Stephanuskirche mit Krippenspiel mit Jugendlichen (Pfarrer Hans-Ulrich Lebherz)
- 17:00 Uhr Waldheim Vaihingen mit Stephanusband (Diakon Elmar Bruker und Team)
- 22:00 Uhr Stephanuskirche Christmette mit Musik für Orgel und Celli (Pfarrer Hans-Ulrich Lebherz)

Christfest, 25. Dezember 2026

- 10:15 Uhr Laurentiuskirche (Pfarrer Markus Laidig)

Stephanustag, 26. Dezember 2026

- 10:00 Uhr Stephanuskirche mit Stephanusband (Pfarrer Hans-Ulrich Lebherz)

Herzliche Einladung und frohe Weihnachten!

besuch aus halmahera zu ende

Gelungene Begegnung mit den Gästen aus Halmahera

Drei Wochen lang, im September und Oktober, hatten wir Besuch aus unserer Partnergemeinde Siloam Gosoma in Tobelo auf der indonesischen Insel Halmahera. Es war eine bunte, lebendige Zeit!

Es gab viel Begegnungen und Gespräche bei den verschiedenen Programmen in der Gemeinde, Ausflüge, Themenabende, Gottesdienste und Feiern beim Gemeindefest. Wir sind durch diesen Besuch reich beschenkt worden.



v.l. Ibu Kartini, Ibu Mariani, Ibu Westy, Pak Mikhael

Unsere Verbundenheit soll weitergehen. Vor Weihnachten möchten wir Familien mit niedrigem Einkommen und ältere Menschen in der Partnergemeinde mit einer Spende unterstützen. Machen Sie gerne mit! Spendenkonto der Kirchengemeinde
IBAN: DE73 6005 0101 0002 2273 17
Verwendungszweck: Halmahera

Unsere Geschwister auf Halmahera werden sich sehr darüber freuen. Herzlichen Dank!

kleidersammlung für bethel

Vom 18. bis 23. Januar 2027 findet die diesjährige Kleidersammlung zugunsten der Bodelschwinghschen Stiftungen Bethel statt.

Abgegeben werden können: Sehr gut erhaltene Oberbekleidung und Schuhe (bitte paarweise bündeln), Handtaschen, Federbetten und Federkissen – jeweils gut verpackt in stabilen Säcken. (Keine „gelbe Säcke")

Bethel

Brockensammlung Bethel

Bitte nur gut erhaltene und saubere Dinge abgeben, keine Textilreste und keine abgetragenen Schuhe oder verschmutze Kleidung, keine Stepp- und Fleecdecken, keine Unterwäsche, keine Gardinen, keine Haus- und Tischwäsche, keine Gummistiefel, keine Skischuhe.

Abgabeorte: Laurentiuskirche, Foyer oder Vordach Haupteingang,
Gemeindehaus der Stephanuskirche.
(Bethel-Sammelsäcke liegen ab Anfang Januar an den Schriftenständern aus)

Weitere Informationen:
www.brockensammlung-bethel.de

Einladung zur Andacht im Advent

Ein kurzer Gottesdienst für Familien
mit kindgerechten Elementen,
zu dem auch die ganze Gemeinde
herzlich eingeladen ist.

Donnerstag,
10. Dezember

16.30 Uhr

Laurentiuskirche

Eingeladen sind alle Interessierten!

Besonders herzlich laden wir
die Familien der Kindergärten
Rohrspatzen und **Sternschnuppe** ein.

Die Erzieherinnen der beiden Kindergärten
haben die Andacht vorbereitet
und freuen sich über viele Besucher*innen!



Plakat mit KI erstellt



„für Gerechtigkeit und Frieden – 100 Jahre Weltgebetstag"

Wegen des hundertjährigen Jubiläums steht zum Weltgebetstag 2027 kein einzelnes Land im Mittelpunkt - die Liturgie wurde vom Internationalen Komitee verfasst. Dem Komitee gehören Frauen aus allen sieben Weltgebetstags-Regionen an: Afrika, Asien, Europa, Karibik und Nordamerika, Lateinamerika, Mittlerer Osten und Pazifik.
Frauen aus diesen sieben Regionen sehen wir auf dem Titelbild River of Prayer der libanesischen Künstlerin Shams Saad, wie sie in ihren jeweils unterschiedlichen Kulturen zum Gebet vereint sind.

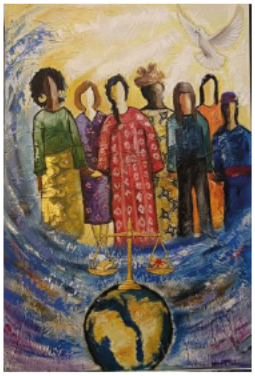

Frau Saad erläutert: „Der Fluss des Heiligen Geistes und des Friedens umgibt die Frauen sanft und verbindet sie zu einem Körper und einem Geist. Ihre Haltung ist erhoben im Gebet und ihre Gesichter spiegeln Glauben, Hoffnung und Widerstandsfähigkeit wider."

Mit allen Frauen, allen Menschen weltweit sind wir eingeladen, die 100-jährige Geschichte des Weltgebetstags zu feiern und gemeinsam an dieser Geschichte weiterzuschreiben – eine Geschichte, aus der eine beispiellose ökumenische Frauenbewegung entstanden ist, die uns auch heute motiviert, für eine gerechte und friedliche Welt einzustehen.Wir hören einander zu, respektieren Unterschiede und können in den Räumen, die der Weltgebetstag schafft, Hoffnung schöpfen. Kraftquellen hierzu dürfen uns Hannas Lied (1. Sam. 2,1-10) und Marias Magnificat (Lk 1,46-55), die beiden Bibeltexte des Gottesdiensts 2027, sein.
Wir laden Sie und Euch – Frauen und Männer, jung und alt - herzlich ein, am **Freitag, 5. März 2027,** um **19:00 Uhr** in der Laurentiuskirche, gemeinsam Weltgebetstag zu feiern.
Bereits ab 18.40 Uhr werden die Lieder aus dem Gottesdienst – Highlights aus 100 Jahren Weltgebetstag - gesungen und geübt. Nach dem Gottesdienst lassen wir den Abend im Gespräch und in der Begegnung bei kleinen Köstlichkeiten ausklingen; fair-gehandelte Waren werden zum Kauf angeboten.

Wir freuen uns auf Sie/ auf Euch
Andrea Pujol mit dem Weltgebetstags-Team

Posaunenchor beim Vaihinger Weihnachtsmarkt

☀ Am **Samstag, 27. November 2026, 16:30 Uhr**, spielt der Posaunenchor wieder auf dem Vaihinger Weihnachtsmarkt adventliche Musik zum Zuhören und Mitsingen.
Wir freuen uns, wenn auch Sie kommen!



Posaunenchor im Haus Rohrer Höhe



☀ Anschließend **(Samstag, 5. Dezember 2026)** spielt der Posaunenchor im Haus Rohrer Höhe um **17:00 Uhr**.
Herzliche Einladung

Posaunenchor im Hans-Rehn-Stift



☀ Am **Samstag, 5. Dezember 2026**, findet von 14:00 bis 17:30 Uhr im Hans Rehn Stift wieder der kleine Weihnachtsmarkt statt.
Der Posaunenchor wird um **15:30 Uhr** spielen.

Posaunenchor im Alten Schloss

☀ Am **Samstag, 12. Dezember 2026,** spielt der Posaunenchor im Alten Schloss adventliche und weihnachtliche Lieder.
Beginn ist um 18.30 Uhr.

Wir freuen uns auf viele Zuhörer*innen.



Regelmäßige Musikgruppen

- **Kirchenchor**: Mi **19:30 Uhr**, in der Laurentiuskirche, Leitung: Susanne Abrell susanne.abrell@rohr-duerrlewang.de



- **Posaunenchor**: Di **19:30 Uhr**, in der Laurentiuskirche, Leitung: Michael Püngel ☎ 01522 951 6334, posaunenchor@rohr-duerrlewang.de



- **Stephanusband:** Proben nach Absprache im Saal der Stephanuskirche, Kontakt: Daniel Püngel, ☎ 74 87 78, stephanusband@rohr-duerrlewang.de



- **Kinder- und Jugendchor:** Proben sind **mittwochs** im EG der Laurentiuskirche um **17 Uhr** (Kinderchor Klasse 1-4) und um **18 Uhr** (Jugendchor ab Klasse 5). Die Proben beginnen am **14. April 2027**. Aktuelle Infos auf der Homepage. Kontakt: Michael Püngel, ☎ 01522 951 6334 kinderchor@rohr-duerrlewang.de



Brot für die Welt

Unsere Kirchengemeinde unterstützt dieses Mal das Projekt
„**Gewalt gegen Frauen beenden**".

Viele Frauen in Mexiko erleiden Gewalt durch ihren Partner oder Ex-Partner, jährlich sterben Hunderte. Elizabeth Mosqueda unterstützt Frauen, um sie vor der Gewalt zu schützen. Außerdem bekommen Betroffene rechtlichen Beistand im Gerichtsprozess dank der Brot für die Welt-Partnerorganisation aus Oaxaca in Mexiko.

Danke für Ihre Spende!
Überweisungsträger im Mittelteil des Gemeindebriefs.



Foto: Anne Ackermann

BENEFIZKONZERT
„LOVE SONGS“
Samstag, 27. Februar 2027, 19 Uhr
Laurentiuskirche Stuttgart-Rohr
Will Todd (*1970) „Songs of love“
Peter Schindler (*1960) „Sonne, Mond und Sterne“

Charlotte Watzlawik (Sopran), Marcelo Coelho (Bariton), Jens Otzen (Piano), Sebastian Schuster (Bass), Jakob Hafner (Schlagzeug).
coro per resistencia Nürtingen: Fabian Wöhrle (Leitung)

Rund um das Thema Liebe kreisen die beiden Chorzyklen, die der coro per resistencia präsentiert. In der Chorsuite des britischen Komponisten Will Todd, vertont nach Gedichten von Nils Peterson, werden die freudigen und schmerzlichen Themen der Liebe behandelt.



Peter Schindlers Kantate „Sonne, Mond und Sterne“ ist eine lyrische Zeitreise voller Lust und Leidenschaft durch fünfhundert Lyrikjahre. Einige Texte stammen aus der Feder von Goethe, Mörike oder Eichendorff, andere sind aus der großartigen Sammlung „Des Knaben Wunderhorn“ entnommen. Derbkomisches wird genauso wie Tiefernstes besungen.
Zwei Solisten und ein Jazztrio begleiten den coro per resistencia.
Das Konzert findet zu Gunsten des Vereins URS e.V. statt.
Mehr auf: www.coro-nuertingen.de

Bezirks-Singwochenende in Heumaden

Freitag, 26. Februar bis Sonntag, 28. Februar 2027

Leitung: Barbara Straub, Orgel: Verena Zahn

Gemeinsam singen ist wunderbar!
Eingeladen sind SängerInnen der Chöre im Dekanatsbezirk Degerloch, aber auch alle, die einfach mal Lust zum Singen haben.
Auf dem Programm steht klangvolle und flott ins Ohr gehende Chormusik mit Orgelbegleitung:
Peter Nardone, I give you a new commandment / Ubi caritas
Alan Viner, Lord, make me an instrument of peace
John Rutter, The Lord is my shepherd
Enjott Schneider, Gott hat uns nicht gegeben den Geist der Furcht
Siegmund Schmidt, Ich glaube an die Sonne / Lass mich dein sein und bleiben

Zeitplan:
Freitag, 26.2., 19:30 bis 22 Uhr: **Probe**
Samstag, 27.2., 14 bis 17:15 Uhr: **Probe** inklusive Kaffeepause
Sonntag, 28.2., 16.45 Uhr Einsingen, 18 Uhr **Abendgottesdienst**

Ort:
Gnadenkirche Heumaden, Bockelstr. 125 (ÖPNV Haltestelle Heumaden Bockelstraße)

Anmeldung: Barbara Straub, bezirkskantorat.degerloch@elk-wue.de oder einfach kommen!

konzert

Klangfarben
Konzert der Musikgemeinschaft Rohr-Dürrlewang
Am **Samstag, 16. Januar 2027,**
um 19 Uhr in der Stephanuskirche

Musikerinnen und Musiker aus der Gemeinde laden Sie herzlich zum traditionellen Kammermusikabend mit Flügel, Violine, Violoncello und Blockflöte ein.
Es werden Werke in verschiedenen Besetzungen unter anderem von F. Schubert, J. S. Bach aufgeführt.



Im Anschluss daran laden wir Sie herzlich auf ein Verweilen und Miteinander bei Getränken und Knabbereien ein.
Wir freuen uns auf viele Zuhörerinnen und Zuhörer.

Der Eintritt ist frei.
Um eine Spende wird gebeten.

abendgottesdienst

Abendgottesdienst zur Fastenzeit

21. Februar 2027, 19 Uhr
Wir beginnen bereits um 18.40 Uhr mit Einstimmung auf die Lieder.
„Probier's mal! Sieben Wochen ohne Aber" – unter diesem Motto lädt die Fastenaktion 2027 dazu ein, gewohnte Denkmuster zu hinterfragen und Neues auszuprobieren.

Wir feiern einen Abendgottesdienst zur Fastenzeit und laden herzlich dazu ein, innezuhalten, neue Impulse mitzunehmen und sich gemeinsam auf die besondere Zeit vor Ostern einzustimmen.

Herzliche Einladung an alle!

Im Anschluss an den Gottesdienst sind alle noch bei Knäckebrot und Kräutertee eingeladen, miteinander ins Gespräch zu kommen.
Wir freuen uns, wenn Sie mit dabei sind!

Andrea Pujol, Andrea Maurer und das Vorbereitungsteam



gottesdienste

	Datum	Stephanuskirche Dürrlewang	Laurentiuskirche Rohr	Rohrer Höhe
	Do, **26. November 2026**	**11:00 Uhr: Lebensnah-Gottesdienst**, E.Bruker		
	Fr, **27. November 2026**			**15:30 Hans-Rehn-Stift** + Kirchenchor, Pfr. Lebherz
	So, (1. Advent) **29. November 2026**		**10:15 Uhr** mit Abendmahl, mit Posaunenchor, Pfarrer Laidig	
	So, (2. Advent) **6. Dezember 2026**	**9:00 Uhr:** mit Taufe, Pfarrer Lebherz	**10:15 Uhr** Pfarrer Lebherz	
	Do, **10. Dezember 2026**		**16:30** Kurzgottesdienst für Familien, Kindergärten	
	So, (3. Advent) **13. Dezember 2026**		**10:15 Uhr** mit Kirchenchor, Pradikantin Petra Mack	
	So, (4. Advent) **20. Dezember 2026**	**9:00 Uhr** Pfarrer Laidig		**11:00 Haus-Rohrer-Höhe** Pfarrer Laidig
	Mo, **21. Dezember 2026**			**15:30 Hans-Rehn-Stift** Pfr. Lebherz
	Do, (Heiligabend) **24. Dezember 2026**	**17:00 Uhr** mit Krippenspiel, Pfarrer Lebherz **22:00 Uhr**: musikalische Christnacht *, Pfarrer Lebherz	**15:30 Uhr** mit Krippenspiel der Kinderkirche, Diakon Püngel **17:00 Uhr:** mit Posaunenchor, Pfarrer Laidig	
	Fr, (Christfest) **25. Dezember 2026**		**10:15 Uhr** Pfarrer Laidig	
	Sa, (Stephanustag) **26. Dezember 2026**	**10:00 Uhr** mit Stephanusband, Pfarrer Lebherz		
	So, (1.So.n.Christfest) **27. Dezember 2026**		**10:15 Uhr** Prädikant Oliver Henke	
	Do, (Altjahrsabend) **31. Dezember 2026**	**17:00 Uhr:** mit Abendmahl, Pfarrer Lebherz		
	Fr, (Neujahr) **1. Januar 2027**	**17:00 Uhr Laurentiuskirche: Ökumenischer GD,** Pfarrer Markus Laidig, Pastoralfererent Magnus Meyer u.a., anschl. Stehempfang		
	So, (2.So.n.Christfest) **3. Januar 2027**	**9:00 Uhr** Prädikantin Andrea Pujol	**10:15 Uhr** Prädikantin Andrea Pujol	

* „Musik für Orgel und Celli (Karin Leube, Regina Ludwig, Susanne Abrell",



gottesdienste

Datum	Stephanuskirche Dürrlewang	Laurentiuskirche Rohr	Rohrer Höhe
Mi, (Epiphanias) **6. Januar 2027**	**10:00 Stadtkirche Vaihingen** Pfarrerin Löw		
So, (1.So.n.Epiphanias) **10. Januar 2027**		**10:15** mit Taufe, Pfarrer Lebherz KINDER-KIRCHE	
So, (2.So.n.Epiphanias) **17. Januar 2027**	**9:00** Prädikant Götz Nothdurft	KINDER-KIRCHE	**11:00 Haus-Rohrer-Höhe** Pfrn. Agnes Dannhorn
Fr, **22. Januar 2027**			**15:30 Hans-Rehn-Stift** Pfarrer Laidig
So, (3.So.n.Epiphanias) **24. Januar 2027**		**10:15** Pfarrer Lebherz KINDER-KIRCHE	
So, (letzter So.n. Epiphanias) **31. Januar 2027**		**10:15** mit Kirchenchor, Pfarrer Laidig KINDER-KIRCHE	
So, (Estomihi) **7. Februar 2027**	**9:00** Pfarrer Lebherz	**10:15** mit Posaunenchor, Pfarrer Lebherz	
So, (Invokavit) **14. Februar 2027**		**10:15** mit Abendmahl, Pfarrer Laidig	
Sa, **20. Februar 2027**		**16:00** Kirche für kleine Leute	
So, (Reminiscere) **21. Februar 2027**	**18:00** **Abendgottesdienst** FAIRKAUF Pfrn. Maurer und Team	KINDER-KIRCHE	**11:00** **Haus-Rohrer-Höhe** Pfarrer Lebherz
Fr, **26. Februar 2027**			**15:30 Hans-Rehn-Stift** Pfarrer Lebherz
So, (Estomihi) **28. Februar 2027**		**10:15** mit Konfir-mandInnen, Pfr. Laidig KINDER-KIRCHE	
Fr, (Weltgebetstag) **5. März 2027**		**19:00 Weltgebetstag** Andrea Pujol mit dem FAIRKAUF Weltgebetstags-Team	
So, (Lätare) **7. März 2027**	**9:00** Pfarrer Lebherz	**10:15** Pfarrer Lebherz KINDER-KIRCHE	
So, (Judika) **14. März 2027**		**10:15** Prädikantin Petra Mack KINDER-KIRCHE	
So, (Palmsonntag) **21. März 2027**	**9:00** mit Kirchenchor, Pfarrer Laidig	KINDER-KIRCHE	**11:00 Haus-Rohrer-Höhe** Pfarrer Laidig

Kinderkirche in der Laurentiuskirche

Die Kinderkirche findet jeden Sonntag mit Ausnahme der Schulferien um 10.15 Uhr parallel zum Gottesdienst statt. Ihr könnt das auch aus dem Gottesdienstkalender erkennen.

Wir freuen uns darauf, mit euch spannende Geschichten zu hören, interessante Spiele zu machen oder gemeinsam etwas zu basteln.

Bestens informiert seid ihr, wenn ihr unseren Newsletter abonniert:
Tragt euch unter
kiki.rohr-duerrlewang.de/newsletter
selbst ein oder schreibt einfach eine kurze Mail an **kiki@rohr-duerrlewang.de**
und wir setzen euch auf die Liste.
Herzliche Grüße, euer Kinderkirch-Team

Kirche für kleine Leute

für Kinder vom Kleinkindalter bis in die Grundschulzeit und ihre Angehörigen.



Wir freuen uns, wieder mit euch „Kirche für kleine Leute“ zu feiern! Also kommt – mit euren Eltern, Geschwistern, Großeltern, Freundinnen und Freunden – am **Samstag, 20. Februar 2027,** um 16 Uhr in die Laurentiuskirche.



Wir haben etwas Schönes für euch vorbereitet, mit Liedern, Geschichte und Basteln. Sagt es gerne weiter.

Euer Kirche-für-kleine-Leute-Team:
Tanja Türck, Christine Heidecker und Pfarrer Hans-Ulrich Lebherz
Der nächste Termin:
Samstag, 24. April 2027

Kaffee Konfus

DEIN Ort zum einfach da sein, Quatschen, Kickern, Billard spielen und zusammen Zeit verbringen. Jeden Mittwoch (außer an schulfreien Tagen). Offenes Angebot – einfach vorbeikommen!

Termine: Ab Dezember (bis Mai) wöchentlich in Vaihingen, 18:00-20:00 Uhr in den Jugendräumen des Südgemeindehauses, Ackermannstr. 39.



Adventswerkstatt (6-12 Jahre)

Am **12. Dezember 2026** ist es wieder soweit! Wir treffen uns von 10:00-13:00 Uhr im Lutherhaus und wollen zusammen Basteln, Werkeln, Spielen, Backen, Singen und uns so richtig auf Weihnachten einstimmen! Natürlich mit alkoholfreiem Punsch, Weihnachtsliedern und jede Menge Spaß.

Anmeldung unter https://www.ejdv-anmeldung.de; Kostenbeitrag: 10€
Wir freuen uns auf euch, eure Weihnachtswichtel aus dem Jugendwerk :)



Jungscharnachmittag Winter-Spezial
(nicht nur für Jungschar-Kinder!)
Der Jungscharnachmittag geht mit einem weiteren Winter-Spezial in die nächste Runde!
Am **Dienstag, 22. Dezember 2026,** ver-



bringen wir einen wunderbaren Nachmittag und Abend mit coolem Programm voller Spiel, Spaß, Basteln und Gemeinschaft in der Stephanuskirche in Dürrlewang. Wir übernachten dort gemeinsam und Frühstück gibt's am Mittwoch natürlich auch! — Besser kann man in die Ferien nicht starten :)
Wann: 22.12., 16:00 Uhr bis 23.12., 11:00 Uhr
Wo: Stephanuskirche Dürrlewang
Wer: Schulkinder von 6 bis 12 Jahre
Anmeldung unter https://www.ejdv-anmeldung.de; Kostenbeitrag: 10€

FAW – Ferien-Aktiv-Woche



Die FerienAktivWoche ist zurück! Gemeinsam mit dir wollen wir **vom 4. Januar bis 6. Januar 2027** das Lutherhaus unsicher machen. Wir wollen spielen, toben, basteln, singen und alles, was uns noch so einfällt. Um dem kalten Winter zu entkommen, haben wir einen ganz besonderen Gast eingeladen - wen? Das verraten wir noch nicht ;). Wir treffen uns jeden Tag um 9:30 Uhr im Lutherhaus, und um 14:00 Uhr dürfen deine Eltern dich nach einem

gemeinsamen Mittagessen wieder abholen. Am Dienstag werden wir ein besonderes Programm haben und den ganzen Tag nutzen, daher geht der Tag von 9:30 bis 18:00 Uhr, inklusive eines Nachmittagssnacks. Wir freuen uns über alle Kinder zwischen 6 und 12 Jahren, die Lust auf ein bisschen Abenteuer haben. Der Teilnahmebetrag beträgt 25€
Im Namen des FAW Teams, Ronja & Lara

Tannenbaumaktion
Weihnachtsbaum aussuchen und aufstellen macht Spaß… Aber dann wegbringen?!
Das übernehmen wir für Sie!
Gegen eine Spende holen wir am **Freitag, den 8. Januar 2027** (abends) Ihren ausgedienten Weihnachtsbaum (ohne Deko) im Stadtbezirk Stuttgart-Vaihingen ab.
Anmeldung bis 06.01. gerne per Mail, über eine unserer Postkarten oder über unseren Anrufbeantworter (0711-7351394; mail@jugendwerk-vaihingen.de) – mit Name, der Adresse, Telefon, Mail, Anzahl der Bäume, was wir sonst wissen müssen (z.B. wie Spendenübergabe, wo wir den Baum finden etc.) – Bitte keine Überweisungen!



15 Jahre KonspirationX und wir sind dabei!
(für Jugendliche von 13-15)
Erlebe mit uns die lauteste, bunteste und krasseste Party des Jahres – wo Glaube, Musik und Gemeinschaft aufeinandertreffen. Tanz mit uns in einem Raum der Vielfalt und Freiheit, in dem du dich sicher fühlen darfst. Die KonspirationX ist dein Event – ohne Alkohol, ohne Drogen, aber garantiert mit jeder Menge Spaß und unvergesslichen Momenten!
Feiere mit uns am **Freitag, 26. Februar 2027** die KonspirationX in der Jugendkirche Stuttgart.
Alle Infos und Anmeldung unter www.ejdv-anmeldung.de



Kinderbibelwoche
Von Mittwoch, 31. März bis Samstag, 3. April 2027 findet wieder unsere KiBiWo für Kinder von 6-12 Jahren statt.
Wir treffen uns jeweils vormittags und tauchen ein in spannende Geschichten und Abenteuer, spielen, basteln und singen gemeinsam. Am **Sonntag, den 4. April 2027** feiern wir gemeinsam Gottesdienst in der Laurentiuskirche.

Jungschar Biberbande
Wir treffen uns alle zwei Wochen freitags zur Jungschar, um zusammen zu spielen, zu basteln, zu backen und dabei eine super Zeit zu haben!
Wer?: eingeladen sind alle Kinder von 8 - 12 Jahren
Wann?: außerhalb der Schulferien, freitags alle zwei Wochen von 16:30 bis 18:00 Uhr
Wo?: im Leinenweberhäusle (Reinbeckstr. 8; im Hof der Laurentiuskirche)
Termine: **11. Dezember 2026, 15. Januar 2027, 29. Januar 2027, 19. Februar 2027, 5. März 2027, 19. März 2027**
Bei weiteren Fragen wenden Sie sich bitte an jungschar.biberbande@gmail.com.
Bis bald, euer Jungscharteam - Finja, Ronja, Nike, Zoe, Nina, Jonas, Philipp und Marco.
Die Teilnahme ist kostenlos. Für unsere Planung und damit wir im Notfall oder bei Fragen jemanden erreichen können, ist es wichtig, dass ihr euch für die Jungschar anmeldet. Vorher mal vorbeischnuppern geht natürlich auch ;)
Anmeldung und immer die aktuellen Termine unter www.ejdv-anmeldung.de

Kinder-Theater-Tage 2027
in den Faschingsferien
Du bist gerne kreativ und neugierig, was auf einer Theaterbühne alles passieren kann? Du hast Spaß am Basteln, Bauen und Entwerfen? Du wolltest schon immer mal andere Leute einkleiden oder interessierst dich dafür, wie ein Mischpult funktioniert und man einen Scheinwerfer verkabelt? Und du gehst in die 3.–7. Klasse?

Dann bist du genau richtig bei unseren Kinder-Theater-Tagen **von Montag, 8. Februar, bis Samstag, 13. Februar 2027,** jeweils von 9:30 bis 16:30 Uhr in der Laurentiuskirche, Reinbeckstr. 8.
Achtklässler:innen können als »Spezis« dabei sein.



Gemeinsam und in verschiedenen Gruppen wollen wir mit euch Theaterspielen, Musik machen, Bühnenbilder bauen, Kostüme entwerfen und für das passende Licht und den richtigen Ton sorgen. Dazu gibt's ein leckeres Mittagessen und jede Menge Spaß.

Zum Abschluss präsentieren wir in einer kleinen Aufführung am **Samstagnachmittag, 13. Februar 2026** um 16.00 Uhr, was wir die Woche über erarbeitet haben.
Anmeldungen sind online unter **www.ejdv-anmeldung.de** möglich.

Der Kostenbeitrag beträgt 80,00 Euro. Sollte dieser ein Hinderungsgrund sein, finden wir eine Lösung. Nehmt dazu Kontakt auf über **ktt@christoph-puengel.de**.

Wir freuen uns auf dich!
Christoph Püngel und Team

krippenspiele

Wie in den letzten Jahren, werden wir wieder ein Krippenspiel im Gottesdienst an Heiligabend in der **Laurentiuskirche** aufführen. Wir freuen uns auf viele Kinder ab 3 Jahren, die Lust haben, mitzumachen!
Folgende **Termine** jeweils in der Laurentiuskirche:
Sonntag, 22. November 2026, 10:15 Uhr: Rollenvergabe
Sonntag, 6. Dezember 2026, 10:15 Uhr: 1. Krippenspielprobe
Sonntag, 13. Dezember 2026, 10:15 Uhr: 2. Krippenspielprobe
Sonntag, 20. Dezember 2026, 10:15 Uhr: Weihnachtsfeier der Kinderkirche
Montag, 21. Dezember 2026, 14:00 Uhr: 3. Krippenspielprobe
Dienstag, 22. Dezember 2026, 14:00 Uhr: Generalprobe
Donnerstag, 24. Dezember 2026, 15:30 Uhr: Aufführung Krippenspiel



Für die jüngeren Kinder von ca. 3 – 6 Jahren wird es wieder einen Engelstanz geben, für die größeren Kinder haben wir ein sehr schönes Krippenspiel herausgesucht. Lasst euch überraschen!

Nach den Weihnachtsferien starten wir mit der Kinderkirche am **Sonntag, 10. Januar 2027**.

Krippenspiel Stephanuskirche
Herzliche Einladung an alle Kinder und Jugendlichen ab der 5. Klasse, die Lust haben, bei einem etwas anderen besonderen Krippenspiel mitzumachen. Wir proben das Krippenspiel gemeinsam ein und führen es an Hei igabend um 17 Uhr in der Stephanuskirche auf.



Unsere **Probentermine** sind:
Mittwoch, 25. November 2026, 18 Uhr in der Stephanuskirche
Mittwoch, 9. Dezember 2026, 18 Uhr in der Stephanuskirche
Mittwoch, 16. Dezember 2026, 18 Uhr in der Stephanuskirche
Mittwoch, 23. Dezember 2026, 15 Uhr in der Stephanuskirche

Donnerstag, 24. Dezember 2026,
17 Uhr: Krippenspiel

Ihr müsst euch nicht anmelden, sondern könnt einfach zu unserer ersten Probe kommen!
Wir freuen uns auf viele neue und bekannte Gesichter!

Für weitere Informationen oder bei Fragen bitte bei Marco Sieglen unter **M.Sieglen@gmx.de** melden.

Kinderseite

aus der christlichen Kinderzeitschrift Benjamin

Geschenke-Tipps

Das riecht gut!
Schmücke eine Orange mit Gewürznelken.





Aroma-Zucker
Befülle zwei saubere Gläser mit Zucker. Reibe die Schale von einer ungespritzten Zitrone und Orange und mische sie unter den Zucker.



Willkommen, kleiner Jesus! Wir feiern die Geburt von Jesus Christus, Gottes Geschenk an uns Menschenkinder.

Rätsel: Wie viele verschiedene Ausstechformen hat Jonas benutzt? Findest du zwei Plätzchen, die gleich aussehen?





Teelicht-Lampe:
Schmücke eine Orangenschalenhälfte mit Gewürznelken und pieke ein Lochmuster hinein.



Lösung: Würmchen, die Glocke

Mehr von Benjamin ...
der christlichen Zeitschrift für Kinder von 5 bis 10 Jahren: benjamin-zeitschrift.de
Der schnellste Weg zu einem Benjamin-Abo: Hotline: 0711/60100-30 oder E-Mail: abo@hallo-benjamin.de

Vögel richtig füttern

Der Winter steht vor der Türe und viele Menschen beginnen mit dem Füttern der Vögel. Was ist dabei zu beachten?

- Füttern Sie erst dann Vögel, wenn Nachtfrost mit minus fünf Grad Celsius anhält und eine Schneedecke dauerhaft geschlossen ist.



- Bieten Sie klassisches Futter wie Sonnenblumenkerne oder Getreidekörner an. Füttern Sie auf keinen Fall Essensreste, denn die enthalten Gewürze und Salz. Auch trockenes Brot ist kein geeignetes Vogelfutter. Füttern Sie nicht zuviel.
- Keine Meisenknödel im Plastiknetz verwenden. Kleine Vögel können sich im Plastik verheddern und sterben. Zusätzlich landet das Plastiknetz meist in der Umwelt und baut sich dort nicht ab.
- Achten sie auf Hygiene. An Futterplätzen können sich Krankheiten oder Seuchen auf Vögel übertragen. Werfen Sie das Futter nicht einfach auf den Boden – dort kann sich nämlich das Futter mit Kot vermischen. Nutzen Sie stattdessen kleine Futterbretter mit Dach, einzel stehende Futterhäuschen oder ein Futtersilo. Reinigen Sie Futterhäuschen und Vogeltränken regelmäßig, um Infektionsherde zu vermeiden.
- Platzieren Sie die Futterstelle so, dass Katzen keine Deckung finden, um sich anzuschleichen. Große Fensterflächen in der Nähe sollten Sie für Vögel sichtbar machen, damit sie nicht zur tödlichen Falle werden.
- Als natürliches Futter können Beeren, Körner, Kerne und Samen gesammelt und getrocknet werden. Besonders beliebt sind Beeren von Weißdorn, Holunder, Sanddorn, Eberesche und Schlehe. Als Körner eignen sich verschiedene Getreidesorten und die Samen von Gräsern, Kletten, Brennnesseln, Disteln, Ampfer und Löwenzahn. Auch Sonnenblumenkerne, Kürbissamen, Bucheckern sowie Wal- und Haselnüsse werden gerne gefressen.



- Gärten, in denen nicht jede Staude abgeschnitten wird, bieten mit Samen und Hagebutten natürliche Nahrung für unsere Vögel und Insekten

Weitere Infos:
umwelt@rohr-duerrlewang.de

Gebrannte Mandeln



Good to know

Botanisch gesehen ist die Mandel gar keine Nuss. Sie ist als Steinfrucht näher mit Kirschen, Pflaumen und Pfirsichen verwandt, als mit der Haselnuss. Außerdem gibt es süße und bittere Mandeln. Bittermandeln enthalten von Natur aus Stoffe, aus denen Blausäure entstehen kann. Deshalb werden sie nur in kleinen Mengen und meist verarbeitet verwendet.

Der Duft jedes Weihnachtsmarkts, ganz einfach selbst gemacht und ideal zum gemeinsamen Zubereiten.

Zutaten

- 200 g ganze Mandeln (ungeschält)
- 100 g Zucker
- 50 ml Wasser
- 1 TL Zimt
- 1 Päckchen Vanillezucker

Zubereitung

- Zucker, Wasser, Zimt und Vanillezucker in einer Pfanne verrühren und aufkochen. Die Mandeln dazugeben und bei mittlerer Hitze ständig rühren.
- Zunächst wird die Flüssigkeit sirupartig und dann sandig. Jetzt einfach weiterrühren.
  Bald karamellisiert der Zucker und legt sich glänzend um die Mandeln.
- Die fertigen Mandeln auf ein Stück Backpapier geben, mit zwei Gabeln auseinanderziehen und vollständig auskühlen lassen.

Kleiner Tipp

Wer seine Mandeln besonders weihnachtlich haben möchte, ergänzt noch ein paar Gewürze. Hier eignen sich eine Messerspitze gemahlene Nelken und ein halber Teelöffel Sternanis.

Foto und Illustration: © Hillbricht

Gemeindefrühstück

Wir laden alle Interessierten, die sich mal an einen gedeckten Frühstückstisch mit netten Gesprächen setzen möchten, herzlich zu unserem Frühstückstreff in die Stephanuskirche ein. Der Frühstückstreff findet **jeden 2. Samstag** im Monat **von 10 bis 11:30 Uhr** statt. Wir freuen uns auf nette Gespräche, einen tollen Austausch und eine fröhliche Zeit mit Jung und Alt.



Bitte melden Sie sich unter der Telefonnummer 0157 559 402 44 oder bei sigrid.jakobs@rohr-duerrlewang.de bis zum Mittwochabend vor dem Frühstückstreff an!
Die nächsten Treffen finden statt am
Samstag, 12. Dezember 2026
Samstag, 9. Januar 2027
Samstag, 13. Februar 2027
Samstag, 13. März 2027

Herzliche Grüße, Sigrid Jakobs und Team

Kontakt:
Sigrid Jakobs,
☎ 0157 559 402 44,
sigrid.jakobs@rohr-duerrlewang.de

Handarbeitstreff

Wir treffen uns **jeden letzten Dienstag** im Monat von 18 bis 20 Uhr im Obergeschoss der Laurentiuskirche.
Jeder und jede ist herzlich willkommen, um in einer gemütlichen Runde zu stricken, häkeln, basteln, ..., jeweils das, was er oder sie am liebsten mag. Einfach das eigene Projekt mitbringen.
Keine Anmeldung erforderlich!

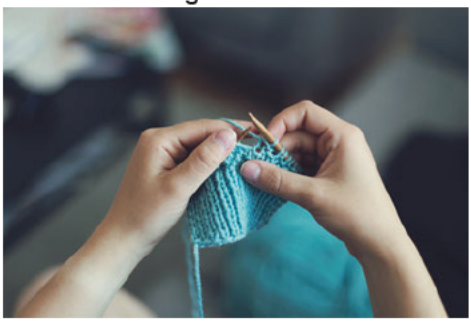

Die nächsten Termine:
Dienstag, 24. November 2026
Dienstag, 29. Dezember 2026
Dienstag, 26. Januar 2027
Dienstag, 23. Februar 2027

Sigrid Jakobs, Sabine Vedder

„Treff 7"

Treffen für Menschen mit Behinderung und deren Angehörige meist am **zweiten Samstag** im Monat, **15 Uhr,** in der Laurentiuskirche, UG.
Samstag, 12. Dezember 2026
Samstag, 16. Januar 2027
Samstag, 20. Februar 2027
Samstag, 13. März 2027
Kontakt: Martin Kahnt, ☎ 74 33 59
Christa Wagner ☎ 0162-44 38 113

Kaffee und Kultur

Seniorinnen und Senioren und ebenso alle Interessierte sind herzlich eingeladen. Wir starten jeweils um **15 Uhr** im Saal der Laurentiuskirche. Es gibt zu Beginn Kaffee und Kuchen, anschließend folgt ein kulturelles Programm.

Dienstag, 8. Dezember 2026:

Die Sprache der Blumen auf weihnachtlichen Bildern



Blumen haben in der christlichen Kunst des Mittelalters oft eine ganz eigene Botschaft und Symbolik. Diese ist uns heute meist nicht mehr so vertraut wie den Menschen damals. Wir begeben uns auf eine Zeitreise und versuchen, die Sprache der Blumen in der Kunst, insbesondere auf weihnachtlichen Bildern, zu verstehen.
Mit Pfarrer Markus Laidig.

Dienstag, 12. Januar 2027

Geschichten und Einsichten – von Pfarrer i.R. und Bischof em. Volker E. Sailer



Volker E. Sailer wurde 1998 in Omsk zum Bischof der dortigen Evangelisch-Lutherischen Kirche gewählt und leitete die territorial größte evangelische Kirche der Welt, zu der rund 140 Gemeinden und Gruppen von Gläubigen zwischen dem Ural und Wladiwostok gehörten. Der heute 83-Jährige lebt in S-Möhringen. Er hat viele Geschichten erlebt, ob als Jugendlicher, Seminarist, Pfarrer, Bischof in Sibirien oder heute als Pensionär, und daraus Einsichten für sein Leben und den Glauben gewonnen – und die teilt er gerne mit anderen. Volker Sailer liest und erzählt aus seinem Buch „… ab jetzt immer …"

Dienstag, 16. Februar 2027:

„Für Gerechtigkeit und Frieden – 100 Jahre Weltgebetstag"



Ein bunter Nachmittag zur 100jährigen Geschichte des Weltgebetstags mit Andrea Pujol. Frauen unterschiedlicher Kulturen aus den Weltregionen stehen seit 100 Jahren wie im wunderschönen Titelmotiv River of prayer (der Strom des Gebets) der libanesischen Künstlerin Shams Saad im Gebet vereint. Sie lassen sich bewegen und leiten durch den Fluss des Heiligen Geistes und des Friedens. Sie stehen für Gerechtigkeit und Bewahrung allen Lebens ein. Ihre Hoffnung schöpfen sie auch aus dem Lied der Hanna (1 Sam 2,1-10) und dem Magnificat der Maria (Lukas 1,39-55) – die Bibelstellen, die der Gottesdienst zum Weltgebetstag 2027 aufgreift.

Montag, 1. März 2027

Das Buch Esther und das Purim-Fest



Wir laden ein zur gemeinsamen Teilnahme am „Gespräch am Nachmittag" – deshalb findet „Kaffee & Kultur" im März an einem Montag statt. Pfarrer Jochen Maurer, landeskirchlicher Beauftragter für das christlich-jüdische Gespräch, wird zu Gast sein und über „Das Buch Esther und das Purim-Fest" sprechen. Das jüdische Purim-Fest findet in diesem Jahr am Dienstag, dem 23. März 2027 statt.

Kontakt Kaffee und Kultur:
Gemeindebüro, ☎ 74 28 65

Gespräch am Nachmittag

Austausch - Anregungen - Neues
Nach einer Einführung ins jeweilige Thema kommen wir miteinander ins Gespräch und bringen uns selbst mit unseren Erfahrungen ein. Wir treffen uns in der Regel am ersten Montag im Monat von **15 – 17 Uhr** im Untergeschoss der Laurentiuskirche.

Montag,
7. Dezember 2027
Gedanken zu Weihnachten und Advent



Montag, 11. Januar 2027
Gedanken zur Jahreslosung 2027: *„Fürchte dich nicht, denn ich bin mit dir, hab keine Angst, denn ich bin dein Gott“,*
Jesaja 41, 10 mit Pfr. Lebherz

Montag, 1. Februar 2027
„Wie wir in Amerika die Pfitzauf gefunden haben“,
Reisebericht von Frau und Herrn Häberle

Montag, 1. März 2027
„Das Buch Esther und das Purimfest“
ein Vortrag von Pfr. Jochen Maurer

Kontakt: Edeltraud Elsäßer, ☎ 74 85 46

Gymnastik

Seniorengymnastik
- Mo **11 bis 12 Uhr** und
- Mo **16 bis 17 Uhr**,

jeweils im Gemeindesaal der Stephanuskirche,
Leitung: Marion Irro, ☎ 7 80 33 57

Yogakurs
- Mi **18 bis 19 Uhr**

Unkostenbeitrag: 5 Euro pro Person/Stunde.
Gemeinderaum der Stephanuskirche
Leitung: Regina Schleid

Café Lichtblick

Mittwochs, 9:30 bis 13 Uhr, im Gemeindehaus der Stephanuskirche.
Ein Entlastungsangebot für pflegende Angehörige mit Frau Ruth Eisele.
Anmeldung notwendig!
Kontakt: Bianca Meder, ☎ 55 03 85 440, b.meder@ds-stuttgart.de

Töpferkreis

Unsere neue Töpferwerkstatt befindet sich im Gemeindehaus der Stephanuskirche im Untergeschoss in Dürrlewang.
Mit viel Freude sind wir wieder am Werkeln. Wer Lust und Zeit hat, ist herzlich willkommen.
Jeden **Donnerstag von 9:30 bis 12:00 Uhr** treffen wir uns zum kreativen Beisammensein

Ulrike Schlüter ☎ 74 44 24
Rita Wendland ☎ 74 98 58

erwachsene

Bibel - Gespräch - Gebet

Bibel am Abend
In der Regel an jedem 1. und 3. Sonntagabend im Monat
um **19 Uhr** im UG der Laurentiuskirche.
Sonntag, 6. Dezember 2026
Sonntag, 17. Januar 2027
Sonntag, 7.und 21. Februar 2027
Sonntag, 7. und 21. März 2027

Kontakt: Hartmut Elsäßer, ☎ 74 85 46

Gebet am Abend
am 3. Freitag im Monat, um **20 Uhr**, im UG der Laurentiuskirche.
Freitag, 18. Dezember 2026
Freitag, 15. Januar 2027
Freitag, 19. Februar 2027

APG „Gemeinschaftsstunde der Apis"
jeweils am 4. Sonntag im Monat um **19 Uhr**, im UG der Laurentiuskirche.
Sonntag, 24. Januar 2027
Sonntag, 28. Februar 2027

Begegnungsgruppe Blaues Kreuz
Gegenseitige Lebenshilfe bei Suchtproblemen, Fr **19:30 bis 21 Uhr**, im Gemeindehaus der Stephanuskirche.
Kontakt: Dieter Hänel, ☎ 74 22 91

freud & leid

Bestattet wurden:

[redacted]

Getraut wurden:

[redacted]

Getauft wurden:

[redacted]



SENIOREN

Das FORUM geht in den Ruhestand!

Das Vaihinger FORUM verabschiedet sich am **15. Dezember 2026** um 17:00 Uhr mit einer Weihnachtsfeier in den wohlverdienten Ruhestand und lädt alle Menschen, die sich mit dem Forum verbunden fühlen, zu diesem Abschied ein. Wir wollen Erinnerungen teilen und auf viele schöne Stunden zurückblicken. Daher bringen Sie gerne Bilder und anderes aus der langen Geschichte des Forum mit.
Es ist für leckere Häppchen und Getränke gesorgt.
Für unsere Planung ist eine einfache Anmeldung hilfreich.
Christian Günther & Diakon Bruker,
☎ 0133 57 15 oder Mail



Der nächste Lebensnah Gottesdienst findet am **26. November 2026** um 11 Uhr in der Stephanuskirche statt.
Am **17. Dezember** treffen wir uns um 11 Uhr im Pflegeheim Filderhof in Vaihingen. Dazu laden wir herzlich ein!
Dann wird es voraussichtlich erst wieder im März 2027 einen Lebensnahgottesdienst geben. Ort und Termin werden noch bekannt gegeben

ERWACHSENE

Vinylrauschen

der Platten- und Musiktreff für alle Musikfreunde

17. Dezember 2026 um 19:30 Uhr



Das Vinylrauschen lädt zu einem musikalischen Jahresabschluss ein. Viel gute Musik, eine Runde Hipster und leckere Häppchen veredeln den Abend.
Gäste sind herzlich willkommen!
Das Vinylrauschen macht dann Pause bis 18. März 2027

Winter am Kamin'27



Wärme teilen und Energie tanken.
Gemeinsam essen, sitzen, schwätzen und lachen.
Sie sind herzlich willkommen!

Jeden Donnerstag,
vom 14. Januar bis 18. Februar 2027
18:30 Uhr – 21:30 Uhr

14. Januar 2027: Dr. Ingo Kerkamm
Zwischen Meer und morgen – Eine Zukunft ohne Nordsee-Inseln?

21. Januar 2027: Polizei
Sicher leben im Alltag – Prävention vor Betrügern, Trickdieben, Taschendieben & Co.

28. Januar 2027: Vaihinger Buchladen
Es werden wieder die neusten Bücher vorgestellt

4. Februar 2027: Eva Haag

Bildervortrag über Bhutan – das Land mit Nationalglück
11. Februar 2027: Apotheke am Markt
Frau Julia Sauer – Blutdruck verstehen und richtig messen
18. Februar 2027: Vinylrauschen
Singer, Songs & Texte aus dem Ländle

Eine einfache warme Mahlzeit und Getränke stehen bereit. Wer kann, darf gerne etwas Brennholz zum Heizen mitbringen.
Gemeindehaus Lutherhaus
Kaltentalerstr. 1, Stuttgart-Vaihingen

VESPERKIRCHE STUTTGART

Auch 2027 wieder aktiv in der Vesperkirche

Auch in diesem Jahr werde ich wieder in den Monaten Januar – März in der Vesperkirche aktiv und daher nur begrenzt in Vaihingen-Büsnau und Rohr-Dürrlewang anzutreffen sein.
Jedes Jahr ist es wieder spannend, wie sich die Vesperkirche entwickeln wird. Neue Gäste werden kommen, alte kann man wieder begrüßen und alle bringen ihre Lebensgeschichten mit. Dazu kommt, dass Pfarrerin Gabriele Ehrmann Ende dieses Jahres in den Ruhestand geht und sich daher ein neues Leitungsteam findet.
Und nicht vergessen, jede und jeder ist in der Vesperkirche willkommen! Gerne können Sie auf einen Kaffee, Tee oder Mittagessen bei mir in der Vesperkirche vorbeischauen. Donnerstags bin ich in der Regel am Nachmittag im Büro zu erreichen!
Diakon Elmar Bruker

Allianzgebetswoche
Evangelische Allianz in Deutschland e.V.

Herzliche Einladung zur Allianzgebetswoche zum Thema: « **Mutig in die Zukunft** »

Montag 11. Januar 2027, 19:30 Uhr
Dreieinigkeitskirche Vaihingen,
Ackermannstr. 39
Mutig in die Zukunft - Einheit bewahren (Eph. 4,3-6)

Dienstag 12. Januar 2027, 19:30 Uhr
Die Apis - Evang. Gemeinschaftsverband,
Lombacher Str. 16, Vaihingen
Mutig in die Zukunft - Einmütig im Gebet (Apg. 1,14)

Mittwoch 13. Januar 2027, 19:30 Uhr
Freikirche Vaihingen,
Ernsthaldenstraße 39 (Lebenshilfe)
Mutig in die Zukunft - Prophetische Stimme (Hebr. 4,12)

Donnerstag 14. Januar 2027, 19:30 Uhr
Treffpunkt Leben
Bürgerhaus, Meluner Str. 12, Lauchhau-Lauchäcker
Mutig in die Zukunft - Versöhnung mit Gott (2. Kor. 5,20)



Weitere Termine in Stuttgart
www.gemeinsam-fuer-stuttgart.de

anschriften

Laurentiuskirche Rohr,
Reinbeckstraße 8

Stephanuskirche Dürrlewang,
Galileistraße 65

Gemeindebüro im Leineweberhäusle:
Reinbeckstraße 10
Öffnungszeiten: Mi + Do,
jeweils 9:30-12 Uhr
Claudia Püngel, Sonja Ludwig, Daniel M. Häcker
☎ 74 28 65, **FAX** 74 31 02,
Gemeindebuero.Rohr-Duerrlewang@elkw.de

Pfarrer Markus Laidig, Reinbeckstr. 10,
☎ 74 33 69, markus.laidig@elkw.de

Pfarrer Hans-Ulrich Lebherz, Eulerstraße 5,
☎ 745 14 06
hans-ulrich.lebherz@elkw.de

Vorsitzender des Kirchengemeinderats:
Michael Püngel, ☎ 01522 951 6334,
michael.puengel@elkw.de

Mesnerin Laurentiuskirche:
Ulrike Maurer-Rutkowski,
☎ +49 155 68 48 78 72
ulrike.rutkowski@rohr-duerrlewang.de

Mesnerin Stephanuskirche:
Sigrid Jakobs, ☎ 0157 559 402 44
sigrid.jakobs@rohr-duerrlewang.de

Ab sofort werden über das Konto der
Ev. Kirchengemeinde Rohr-Dürrlewang
BIC SOLADEST600
IBAN: DE73 6005 0101 0002 2273 17
auch die Ein- und Auszahlungen für den **Krankenpflegeverein Rohr-Dürrlewang** und die **Grund-Krehl-Stiftung** abgewickelt.

Im Rahmen der Verwaltungsreform hat der Evang. Oberkirchenrat festgelegt, dass jede Kirchengemeinde ihre bisher bestehenden Einzelkonten zu einem Konto zusammenlegt.

Evangelische Kindergärten:

„Rohrspatzen“, Reinbeckstraße 8,
☎ 74 34 21, Claudia Braitling,
rohrspatzen@rohr-duerrlewang.de

„Sternschnuppe“, Reinbeckstraße 6, UG,
Eingang von der Schönbuchstraße her
☎ 74 25 12, Daniela Lindenberger,
sternschnuppe@rohr-duerrlewang.de

Kinderhaus Galileo, Galileistraße 65,
☎ 74 21 60, Birgit Lehmann,
kinderhaus.galileo@rohr-duerrlewang.de

Umweltgruppe:
Kontakt: Thomas Binder-Leube,
☎ 9 07 48 28
Kontakt: Dr. Jürgen Franke, ☎ 74 30 172
Email: umwelt@rohr-duerrlewang.de

Diakonat im Distrikt: Diakon Elmar Bruker
Kaltentalerstr. 1, ☎ 133 57-15
e.bruker@ev-kirche-stuttgart-vaihingen.de

Krankenpflegeverein:
Friedlinde Reess, ☎ 74 26 36

Impressum:
Gemeindebrief der Evangelischen Kirchengemeinde Rohr-Dürrlewang, V.i.S.d.P.: Markus Laidig
Layout: Michael Püngel
Logos der Kirchengemeinde: Petra Langsch
Der **Redaktionsschluss** für die nächste Ausgabe, die den Zeitraum von März bis Mai 2027 umfasst, ist am **12. Februar 2027.**
Beiträge bitte senden an:
gemeindebrief@rohr-duerrlewang.de
Abholtermin für die Austräger ist am
Freitag, 12. März 2027 ab 12 Uhr.

Jugendreferentin Robina Resch
☎ 0157 503 211 77,
robina.resch@ejus-online.de
☎ 0711/73 513 94

Büro Vaihingen, Ackermannstraße 39
☎ 7 35 13 94, **FAX** 7 35 47 77
www.ejus-vaihingen.de
mail@jugendwerk-vaihingen.de
www.ejus-online.de

Vorsitzende Jugendwerk:
Clara Pujol
jugendwerk@rohr-duerrlewang.de

Evang. Hochschulpfarramt
Ökumenisches Zentrum, Allmandring 6,
☎ 68 70 68 00,
info@oekumenisches-zentrum.de

Kreisdiakoniestelle Stuttgart-Degerloch
Beratung und Hilfen in Sozial- und Lebensfragen sowie für Ältere und deren Angehörige, Kurberatung für Mütter
Große Falterstr. 10, 70597 Stuttgart,
☎ 76 40 46

Evang. Diakoniestation Stuttgart, Pflegebereich Vaihingen-Rohr,
Katzenbachstraße 30a
Christina De Prest Pflegedienstleitung
c.deprest@ds-stuttgart.de
☎ 55 03 85 440, **FAX** 55 03 85 441

Nachbarschaftshilfe,
Bianca Meder 55 03 85 440

Tagespflege der Diakonie, Frau Christina De Prest, Vaihinger Markt 14, ☎ 55 03 85 720



Copyright © 2026 Dorothee Kraemer

Lebendiger Adventskalender und Veranstaltungen in der Adventszeit

Der „Lebendige Adventskalender“ ist eine Gelegenheit, bei der sich Menschen in Rohr-Dürrlewang begegnen und gemeinsam auf den Advent besinnen können. Wir wollen gemeinsam singen, Geschichten hören und bei Tee und Gebäck erzählen. Herzliche Einladung!
Wir laden auch recht herzlich zu den weiteren Veranstaltungen ein, die Sie hier im Kalenderblatt finden.

★ Bitte eine Tasse für Punsch mitbringen
LK = Laurentiuskirche, SK = Stephanuskirche

Mo 30 **Weihnachts-liedersingen,** Stephanuskirche, 17:00 Uhr	**Mi 2** **Kinder- und Jugendchor,** Hof der Laurentius-kirche, 18:30 Uhr	**Do 3**	**Fr 4** **Taizé-Gebet,** Stephanuskirche, 18:30 Uhr	**Sa 5**
So 6	**Mo 7** **Geschichten, Bratäpfel,** Gemeindehaus SK, 17 Uhr	**Di 8** **Kaffee und Kultur,** Laurentiuskirche, 15:00 Uhr	**Mi 9** ★ **Familie Hermann, Mittnacht, Maier,** Merkurstraße 22, 18:30 Uhr	**Do 10** **Advents-Andacht** der Kindergärten Sternschnuppen und Rohrspatzen LK, 16:30 Uhr
Fr 11 **Jungschar Biber-bande,** Hof der Laurentiuskirche, 18:30 Uhr	**Sa 12** **Gemeindefrühstück,** Gemeindehaus SK, 10:00 Uhr	**So 13**	**Mo 14** **Musik und Andacht,** mit Pfr. Lebherz + B.Kasprik: Stephanus-kirche, 17 Uhr	**Di 15**
Mi 16 ★ **Hof Brodbeck,** Handwerkerstr. 19, 18:30 Uhr	**Do 17** **Weihnachtskonzert Hegelgymnasium** Laurentiuskirche, 18 Uhr	**Fr 18** **Taizé-Gebet,** Stephanuskirche, 18:30 Uhr	**Sa 19**	**So 20**
Mo 21 **Gedanken und Ge-schichten zur Weih-nacht,** mit Gerhard Kiefer, Stephanuskir-che, 17 Uhr	**Di 22**	**Mi 23**	**Do 24**	**Fr 25**